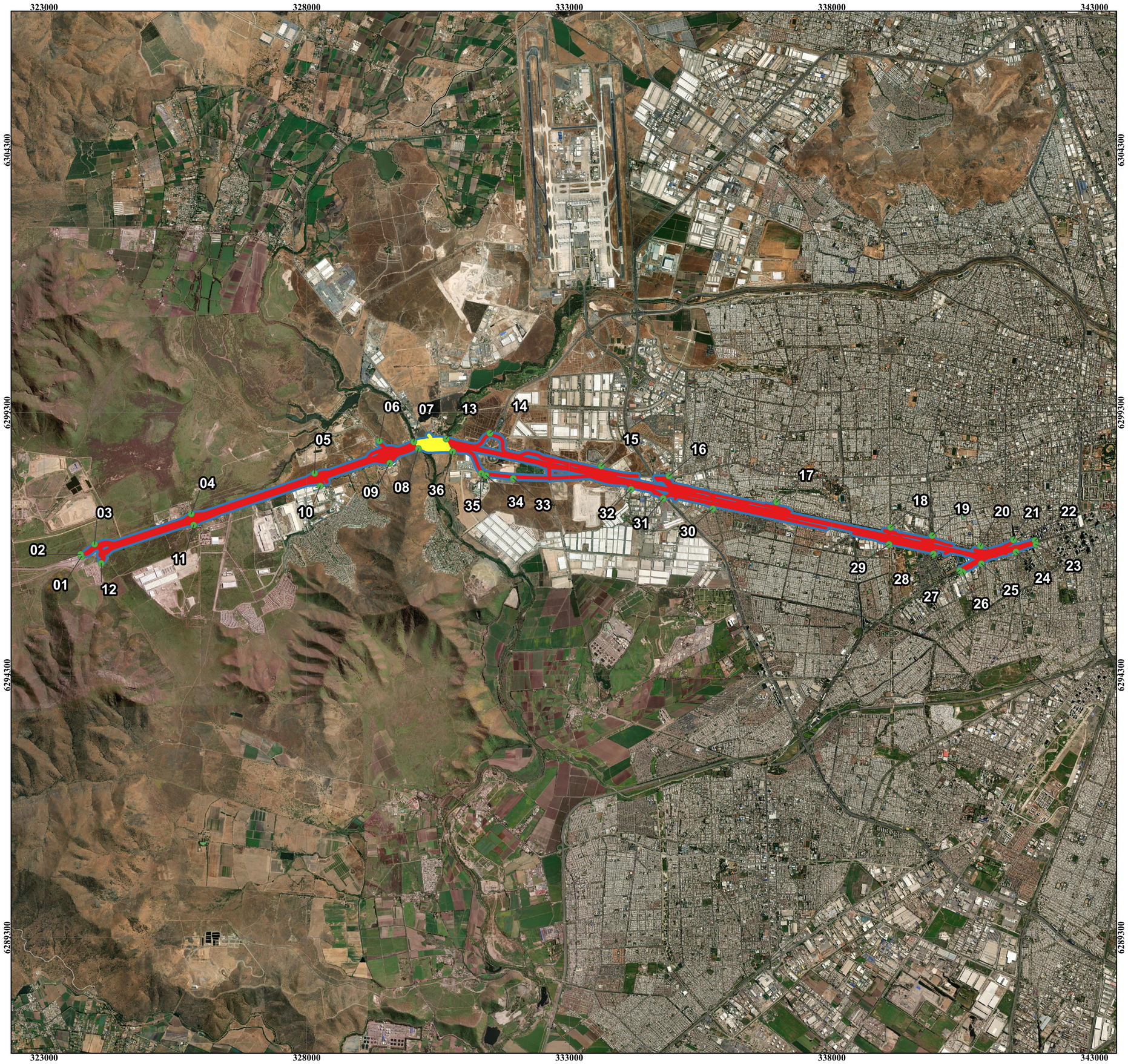

EIA "MEJORAMIENTO RUTA 68: SANTIAGO - PEAJE LO PRADO"

Plano PAS132 Paleontología

Ubicación General



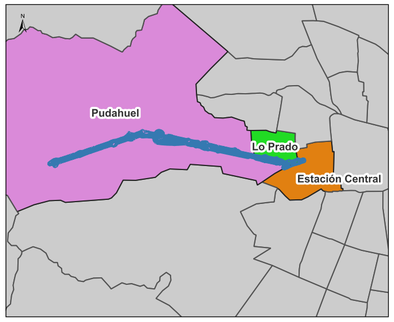

LEYENDA

Cartografía temática

- Vértices Área fosilífera "Ruta 68 Urbano-Cuaternario-01"
- Área de influencia Paleontología

Potenciales paleontológicos

- Área fosilífera "Ruta 68 Urbano-Cuaternario-01"
- Áreas susceptibles

Ubicación Nacional

- División regional
- Región Metropolitana de Santiago

Ubicación Comunal

- División comunal
- Estación Central
- Lo Prado
- Pudahuel

DATOS CARTOGRÁFICOS Y GEODÉSICOS	FUENTE CARTOGRÁFICA
Coordenadas UTM Datum WGS 84 / UTM zone 19S	Cartografía IGM: 1:50000 Ingeniería de Proyecto

ESCALA

0 — 2 — 4 km

Tamaño Hoja: A2

ELABORADO POR:

GAC

ELABORADO PARA:

Ruta 68 a la costa

FIRMA PALEONTÓLOGO: